

CRM PR

CONSELHO REGIONAL DE MEDICINA DO PARANÁ



**PRESTAÇÃO DE CONTAS**

**EXERCÍCIO DE 2010**

**RESTOS A PAGAR DE 2009 – PAGOS EM 2010**

<b>VI e AR</b>	<b>73.190,00</b>
<b>Valores Líquidos da folha (Serviços médicos p/ funcionários + HE)</b>	<b>17.712,04</b>
<b>Entidades Públicas Credoras (Cota parte dez/09)</b>	<b>44.178,20</b>
<b>Fornecedores</b>	<b>217.271,59</b>
<b>TOTAL</b>	<b>352.351,83</b>

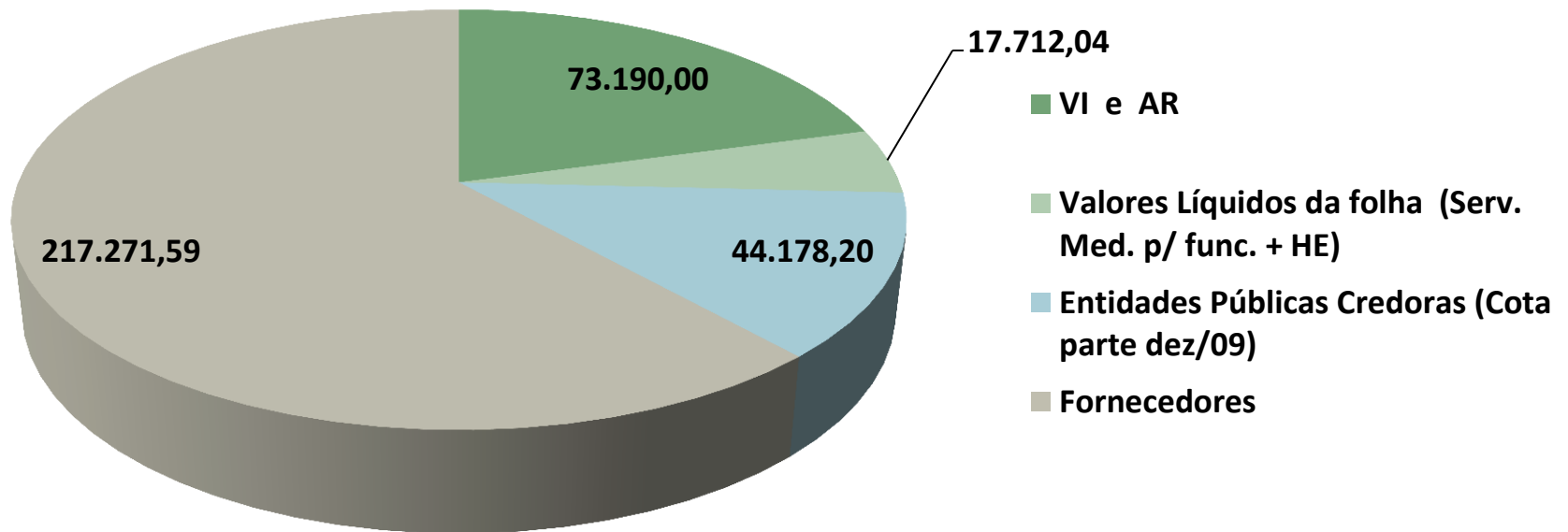

**RESTOS A PAGAR - 2010**

	<b>VALORES</b>
<input type="checkbox"/> <b>Fornecedores</b>	<b>394.728,22</b>
<input type="checkbox"/> <b>Credores da Entidade (VI , AR, Serv. Med. p/ func.)</b>	<b>125.515,50</b>
<input type="checkbox"/> <b>Entidades Públicas Credoras (Cota parte dez/10)</b>	<b>85.139,95</b>
<b>Total de R.P. de 2010</b>	<b>605.383,67</b>

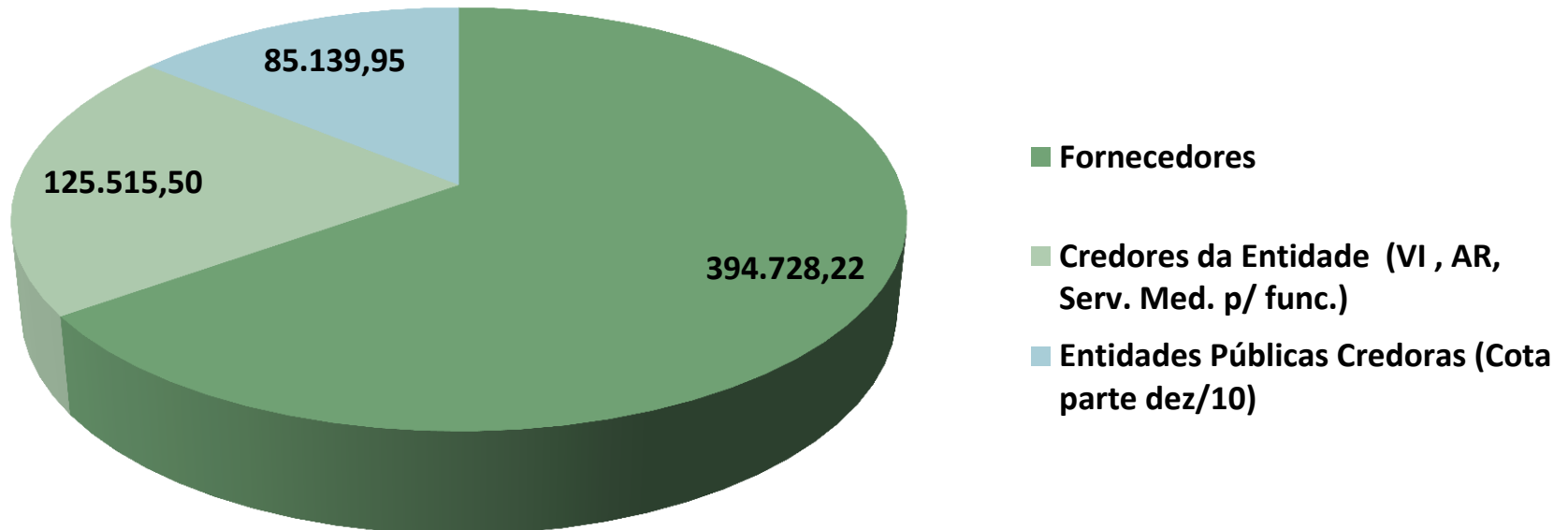

## DEMONSTRATIVO DAS RECEITAS

<b>RECEITAS CORRENTES</b>	
<b>ANUIDADES</b>	
<input type="checkbox"/> <i>Pessoa Física</i>	7.453.721,85
<input type="checkbox"/> <i>Pessoa Jurídica</i>	2.992.055,48
<b>RECEITAS DE SERVIÇOS</b>	
<input type="checkbox"/> <i>Inscrição PJ, Exp. Carteiras, Certificados, Títulos Espec.</i>	509.926,08
<input type="checkbox"/> <i>Aplicação financeira</i>	611.890,27
<input type="checkbox"/> <i>Transferência do CFM de 8.33% s /cota-parte</i>	853.399,41
<input type="checkbox"/> <i>Doação do CFM (projetos de 2010)</i>	364.033,88
<input type="checkbox"/> <i>Doação do CFM (Vídeo Institucional – “O Médico”)</i>	76.000,00
<b>OUTRAS RECEITAS CORRENTES</b>	
<input type="checkbox"/> <i>Divida Ativa / Multas e Juros PF e PJ,</i>	320.314,52
<b>RECEITAS DE CAPITAL</b>	
<input type="checkbox"/> <i>Alienação de Bens Imóveis (terrenos)</i>	140.000,00
<b>TOTAL DAS RECEITAS</b>	<b>13.321.341,49</b>

# Demonstrativo da Receita

Orçada/2010 = R\$ 14.751.830,00

■ ARRECADADA R\$ 13.321.341,49 ■ DIFERENÇA R\$ 1.430.488,51

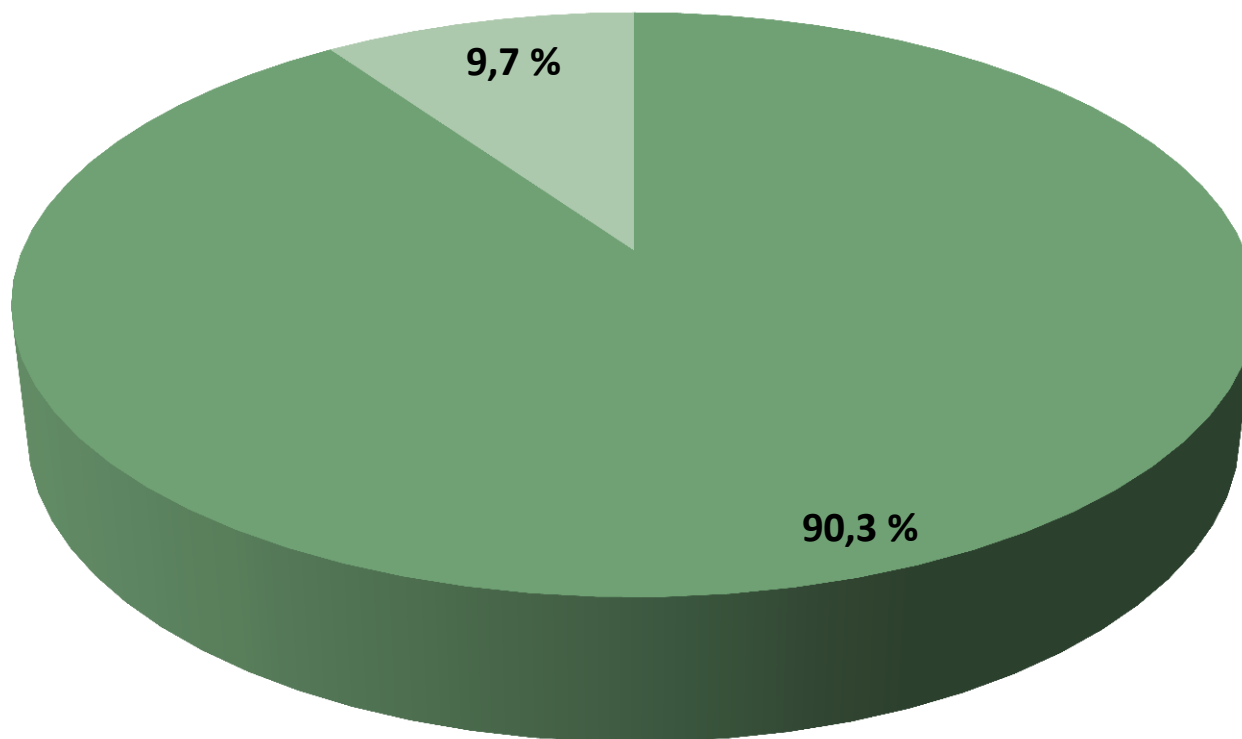

# Demonstrativo da Arrecadação

- RECEITAS CORRENTES R\$ 13.181.341,49
- RECEITAS DE CAPITAL R\$ 140.000,00

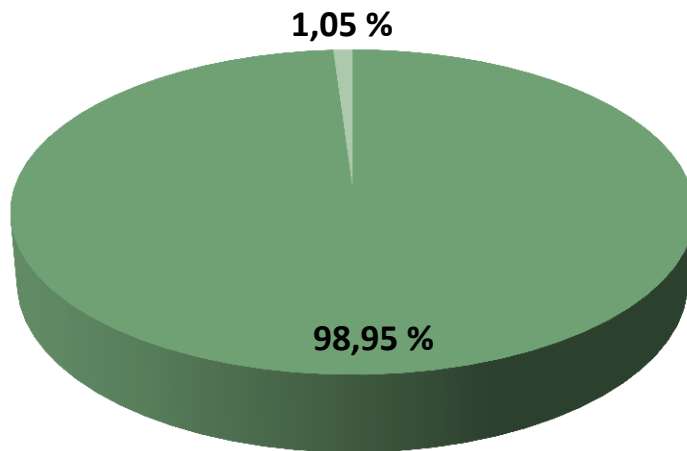

## DETALHAMENTO RECEITAS CORRENTES

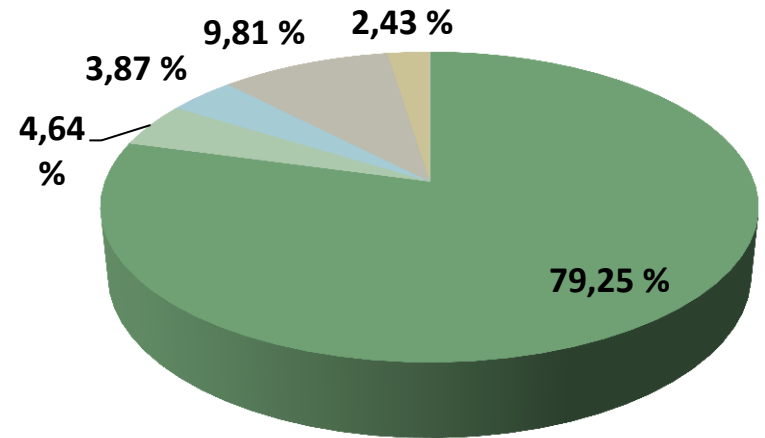

- RECEITAS DE CONTRIBUIÇÕES R\$ 10.445.777,33
- RECEITA PATRIMONIAL R\$ 611.890,27
- RECEITAS DE SERVIÇOS R\$ 509.926,08
- TRANSFERÊNCIAS CORRENTES R\$ 1.293.433,29
- OUTRAS RECEITAS CORRENTES R\$ 320.314,52

## DEMONSTRATIVO DAS **DESPESAS**

DISCRIMINAÇÃO		% RECEITA	% DESPESA
		R\$ 13.321.341,49	R\$ 12.518.155,06
<i>Cota parte do CFM</i>	3.581.261,10	26,88	28,61
<i>Serviços de Terceiros Pessoa Jurídica</i>	3.198.628,59	24,01	25,55
<i>Pessoal (Salários)</i>	1.871.727,50	14,05	14,95
<i>HE,auxilio creche,gratíf.de função,férias, 13. salário, gratíf.diversas</i>	583.843,63	4,38	4,66
<i>Obrigações Patronais</i>	782.411,41	5,87	6,25
<i>Diárias para funcionários</i>	150.060,11	1,13	1,20
<i>Despesas com Reuniões</i>	1.527.591,60	11,47	12,20
<i>Serviços de Terceiros Pessoa Física</i>	43.701,37	0,33	0,35
<i>Material de Consumo</i>	138.472,28	1,04	1,11
<i>Equipamentos /Materiais Permanentes</i>	378.853,94	2,84	3,03
<i>Obras em Andamento</i>	41.313,08	0,31	0,33
<i>Diárias a Colaboradores Eventuais</i>	19.598,00	0,15	0,16
<i>Doação CFM projetos exercício anterior saldo não utilizado</i>	55.567,30	0,42	0,44
<i>Despesas de Exercícios Anteriores</i>	145.125,15	1,09	1,16
<b>T O T A L</b>	<b>R\$ 12.518.155,06</b>	<b>93,97</b>	<b>100</b>

## DEMONSTRATIVO DAS **DESPESAS** – SERVIÇOS DE TERCEIROS PJ

01	<b>Condomínios</b>	33.400,92
02	<b>Serviços Técnicos Profissionais</b>	290.338,78
03	<b>Suprimentos de fundos</b>	63.776,12
04	<b>Vale Refeição</b>	398.471,60
05	<b>Serviço de Comunicação em geral (correios e publicações)</b>	403.280,87
06	<b>Serviços Médicos para Funcionários</b>	169.431,24
07	<b>Serviços de Telecomunicações</b>	239.142,43
08	<b>Passagens</b>	168.370,98
09	<b>Serviços Gráficos</b>	238.242,11
11	<b>Serviços Bancários</b>	39.672,35
12	<b>Outros Serviços de Terceiros</b>	3.648,56
13	<b>Serviços de Limpeza</b>	206.607,71
14	<b>Serviços de Vigilância</b>	134.818,04
15	<b>Energia Elétrica</b>	102.919,58
16	<b>Estagiários e Funcionários da Assoc.dos Def.Físicos</b>	65.880,45
17	<b>Manutenção e Conservação de Bens móveis e Imóveis</b>	133.740,10
18	<b>Vale Transporte</b>	43.542,27
19	<b>Impostos, taxas e pedágios</b>	35.750,64
21	<b>Aquisição e Licenciamento de software, serv. de inf.</b>	38.890,54
22	<b>Locação de bens imóveis</b>	14.540,98



<b>DEMONSTRATIVO DAS DESPESAS – SERVIÇOS DE TERCEIROS PJ</b>		
<b>23</b>	<b><i>Locação de bens móveis</i></b>	<b>80.270,92</b>
<b>24</b>	<b><i>Manutenção e conservação de veículos</i></b>	<b>5.795,27</b>
<b>25</b>	<b><i>Festividades e Homenagens</i></b>	<b>20.245,00</b>
<b>26</b>	<b><i>Locação de Veículos</i></b>	<b>7.172,00</b>
<b>27</b>	<b><i>Serviço de água e Esgoto</i></b>	<b>4.968,35</b>
<b>28</b>	<b><i>Serviço de seleção, treinamento e aperfeiçoamento de pessoal</i></b>	<b>10.920,00</b>
<b>29</b>	<b><i>Serviços de áudio, vídeo e fotos</i></b>	<b>87.482,00</b>
<b>30</b>	<b><i>Seguros em geral</i></b>	<b>7.895,93</b>
<b>31</b>	<b><i>Serviços de transporte de pessoas</i></b>	<b>15.167,02</b>
<b>32</b>	<b><i>Custas Judiciais</i></b>	<b>13.386,86</b>
<b>33</b>	<b><i>Serviço de processamento de dados</i></b>	<b>120.858,97</b>
	<b><i>Total</i></b>	<b>3.198.628,59</b>

<b>DEMONSTRATIVO DAS DESPESAS DE CAPITAL - BENS MÓVEIS E IMÓVEIS</b>	
1-Mobiliário em geral	22.218,00
2-Equipamentos e sistema de Informática	72.291,07
3-Material Bibliográfico	215,10
4-Maquinas e Equipamentos diversos	7.958,00
5-Aparelhos e Equipamentos de Comunicação	64.600,77
6-Equipamentos p/ áudio, vídeo e fotos	37.166,00
7-Equipamentos hidráulicos e elétricos	172.850,00
8-Outros materiais permanentes	1.555,00
<b>TOTAL</b>	<b>378.853,94</b>
<b>BENS IMÓVEIS</b>	
1-Obras em andamento	41.313,08
<b>TOTAL</b>	<b>41.313,08</b>

# Demonstrativo da Despesa Orçada

R\$ 14.751.830,00

■ REALIZADA R\$ 12.518.155,06

■ DIFERENÇA R\$ 2.233.674,94

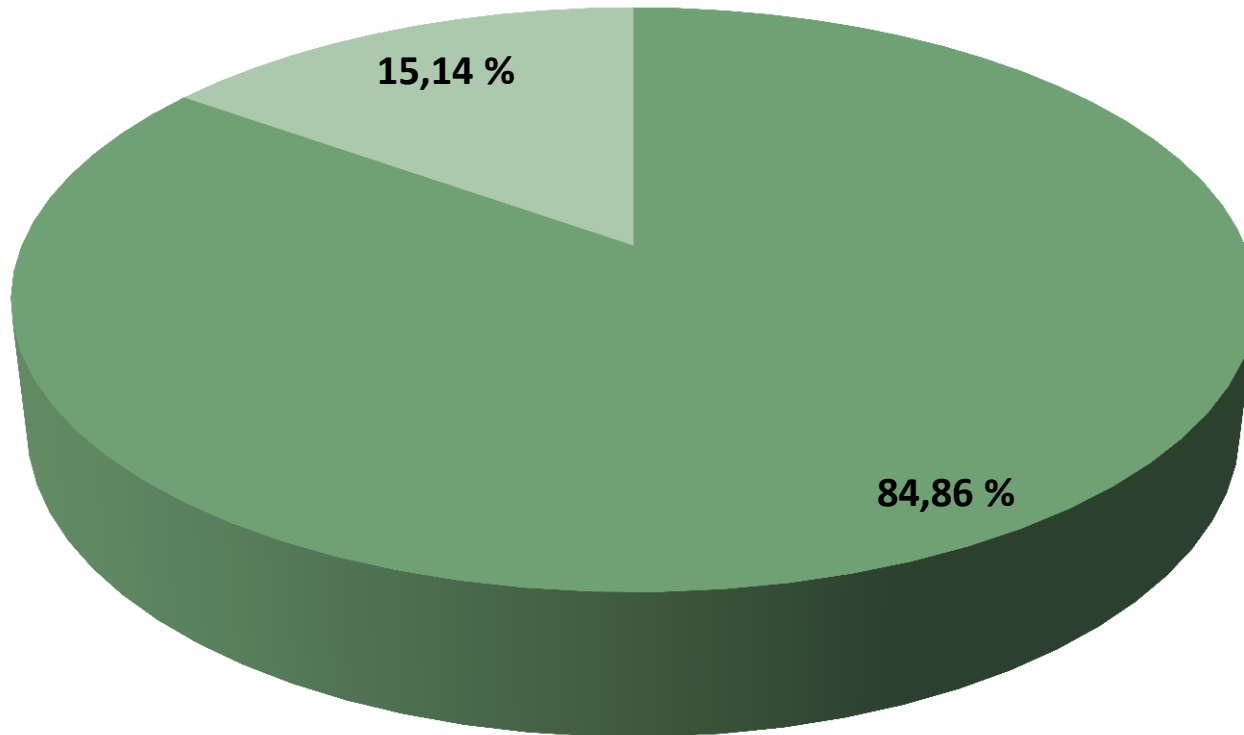

# Demonstrativo da Despesa Realizada

**R\$ 12.518.155,06**

- **DESPESAS CORRENTES R\$ 12.097.988,04**
- **DESPESAS DE CAPITAL R\$ 420.167,02**

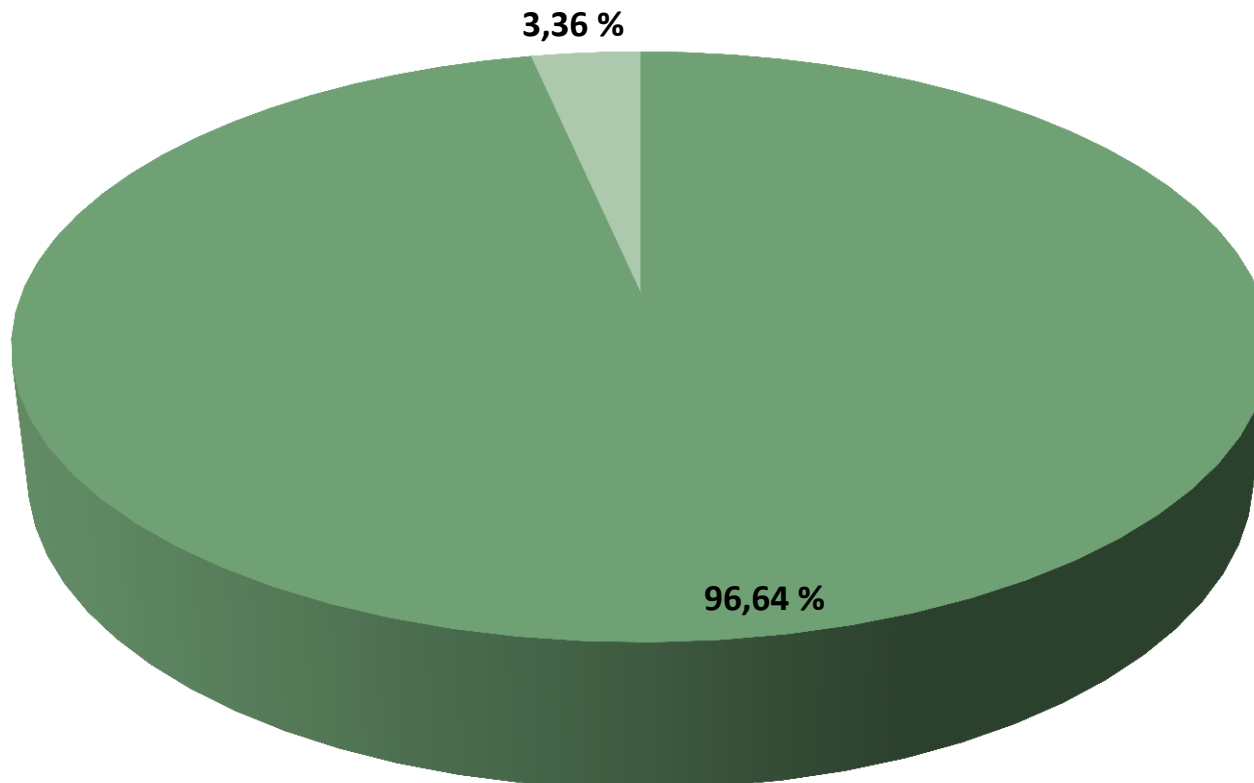

# Demonstrativo das Despesas Correntes

**R\$ 12.097.988,04**

**Custeio R\$ 8.436.093,92**

**Transferências Correntes R\$ 3.661.894,12**

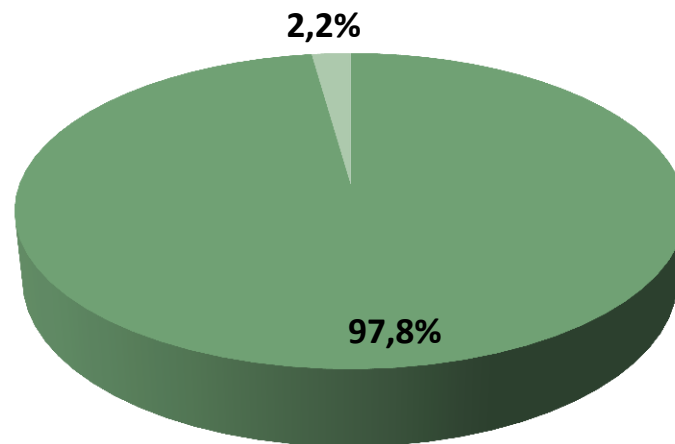
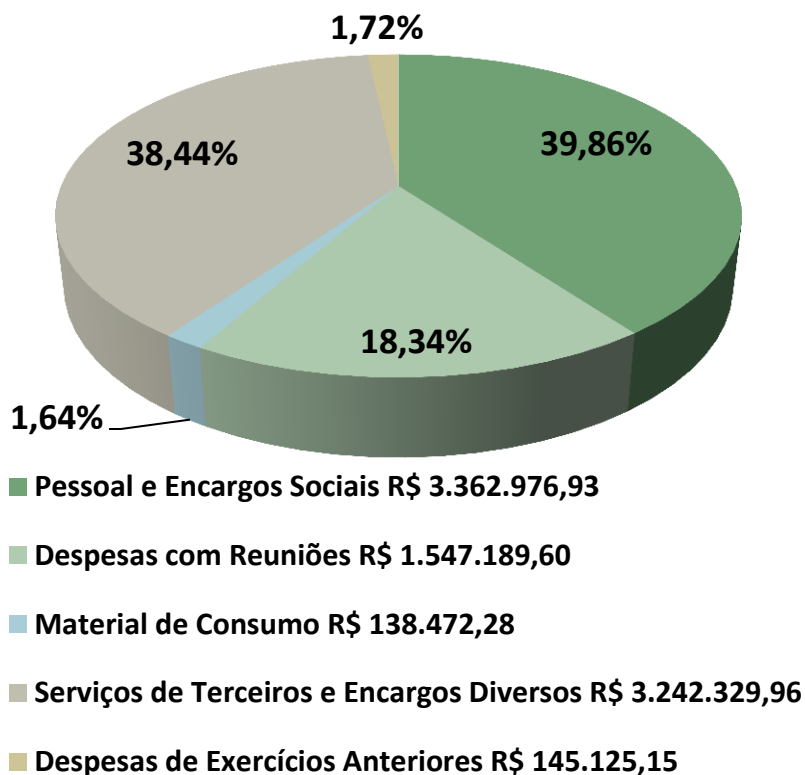

# Demonstrativo das Despesas de Capital

Investimentos R\$ 420.167,02

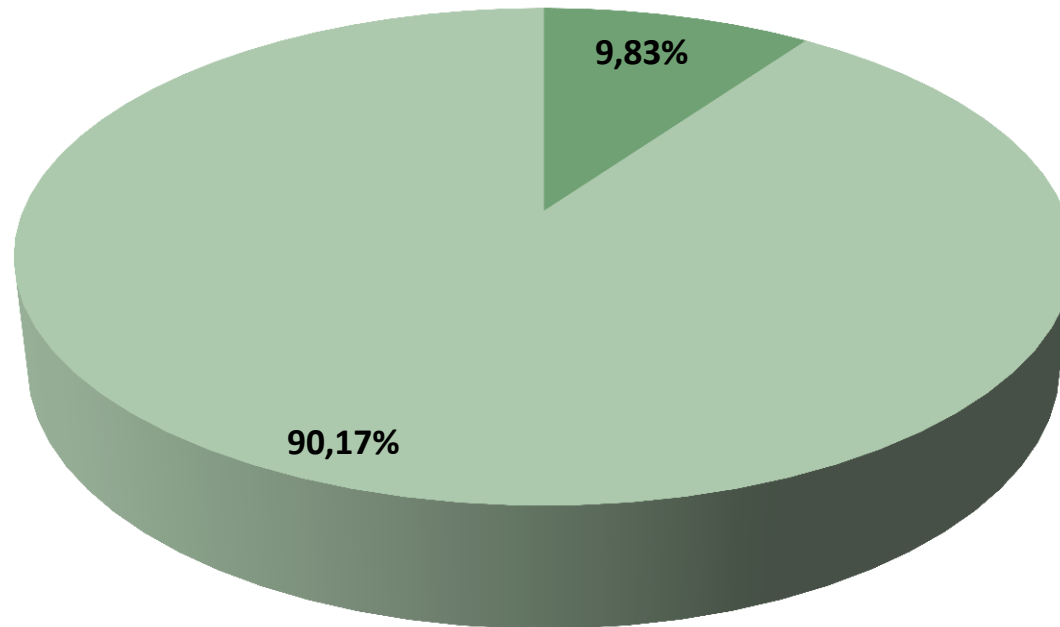

■ Obras em Andamento R\$ 41.313,08 ■ Equipamentos e Materiais Permanentes R\$ 378.853,94

## RECEITA

ACUMULADAS MENSALMENTE NO PERÍODO DE JAN. A DEZ 2010 (%)



### Evolução da Receita

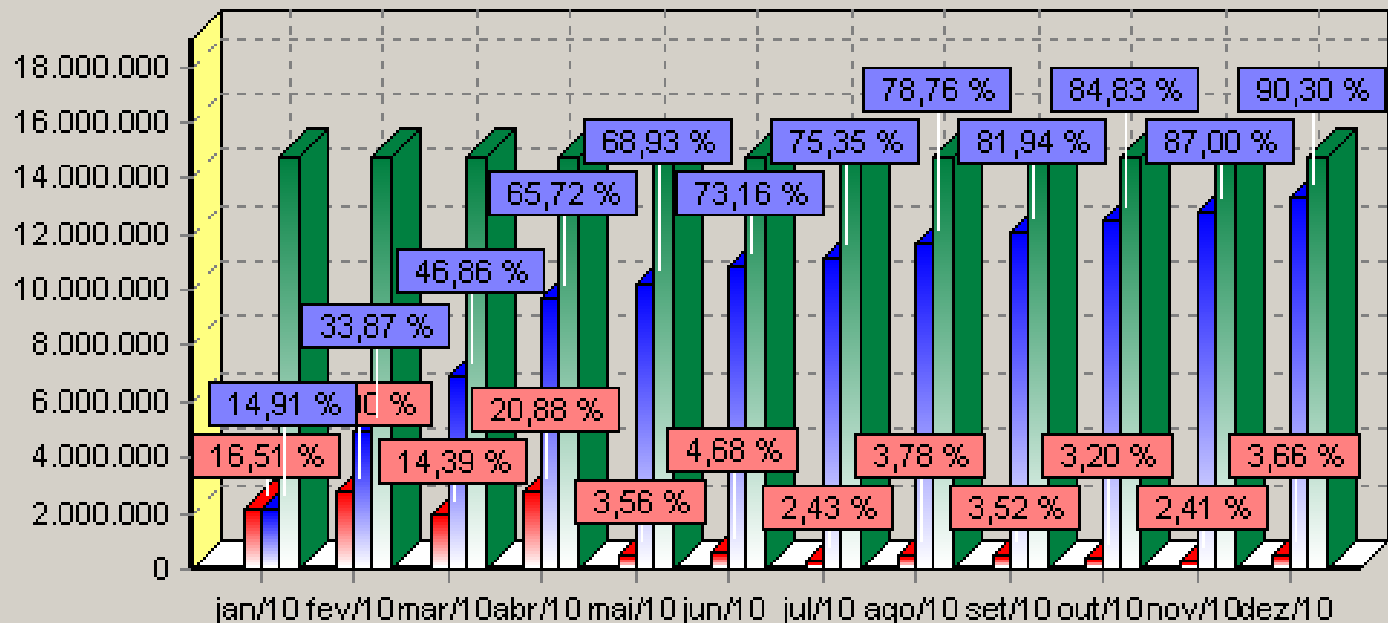

OBS: -O percentual da Receita (Vermelho) representa o valor do mês sobre o Acumulado do período ( 13.321.341,49 ).  
-O percentual do Acumulado (Azul) representa o valor do mês sobre o Orçado do período. ( 14.751.830,00 ).

**DESPESA**

**ACUMULADAS MENSALMENTE NO PERÍODO DE JAN. A DEZ 2010 (%)**



**Evolução da Despesa**

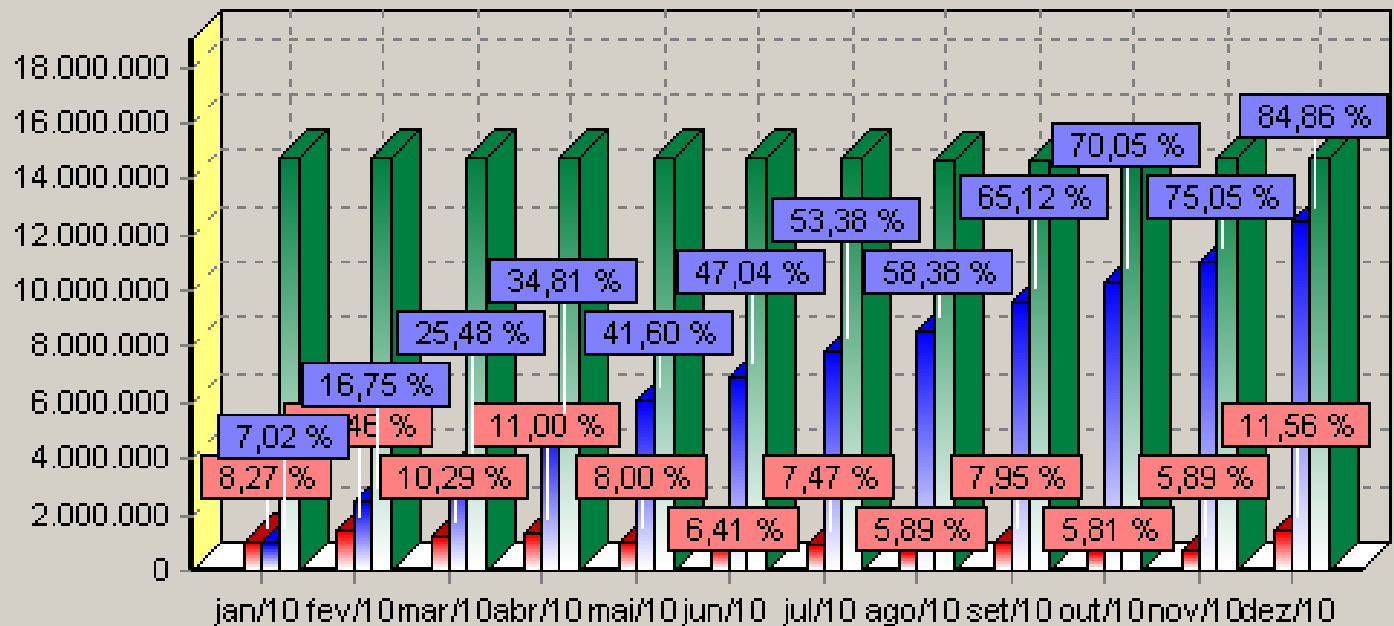

OBS: -O percentual da Despesa (Vermelho) representa o valor do mês sobre o Acumulado do período ( 12.518.155,06 ).  
-O percentual do Acumulado (Azul) representa o valor do mês sobre o Orçado do período. ( 14.751.830,00 ).



**DESPESA X RECEITA**

**ACUMULADAS MENSALMENTE NO PERÍODO DE JAN. A DEZ 2010 (%)**



**Despesa x Receita ( Acumuladas no Período)**

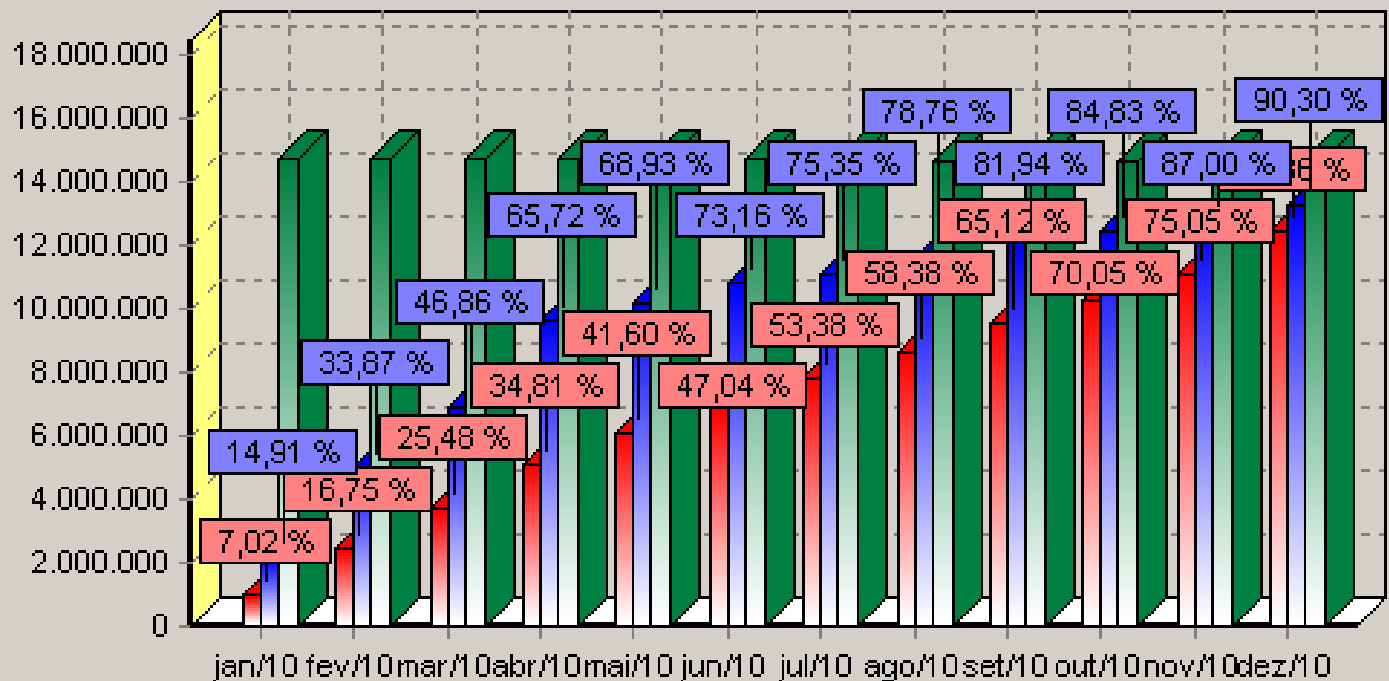

OBS: -O percentual representa o valor acumulado até o mês sobre o total orçado no período ( 14.751.830,00 ).